Der Engel des Herrn

www.franzdorfer.com

Wallfahrerlied aus dem steir. Jogelland

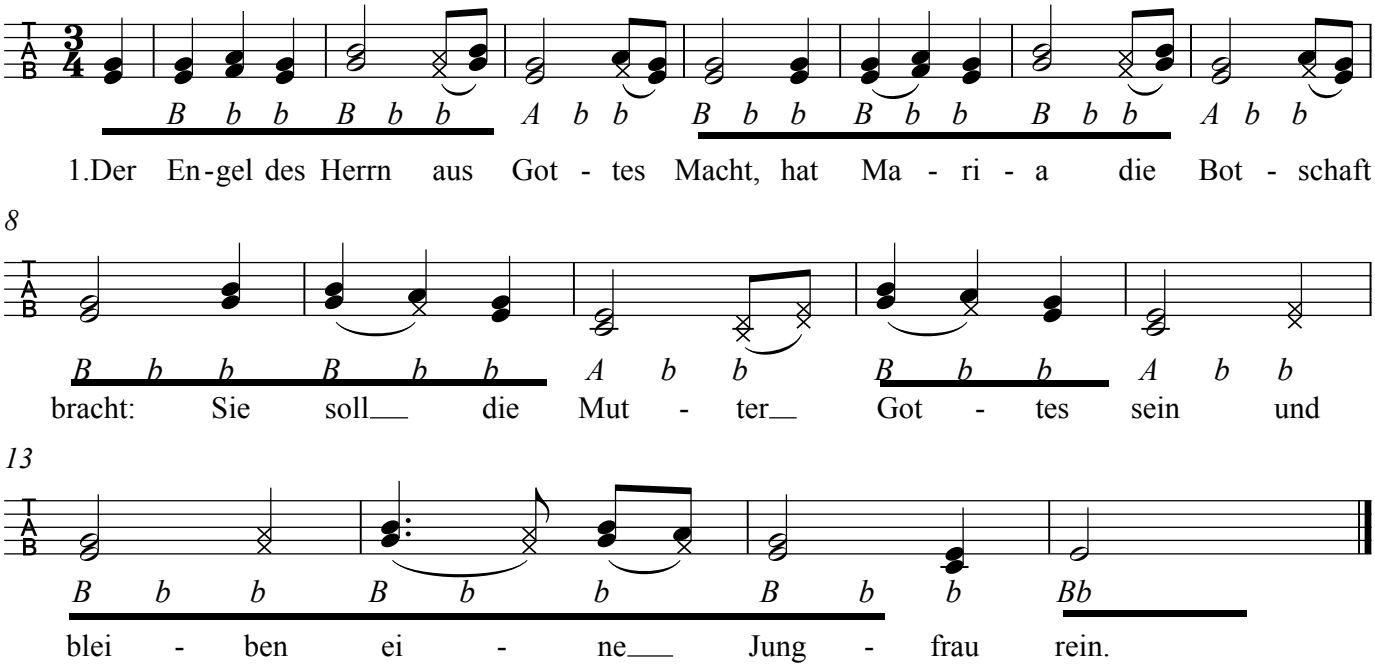

2.Maria sprach: "Ich bin ganz rein
und will die Magd des Herren sein:
Dein Wille o Herr gescheh an mir,
mein Herz, oh Gott, das schenk ich dir!"

3.Das heilige Wort, das Fleisch worden ist,
und wird genannt Herr Jesu Christ.
Dein bitteres Leid oh großer Gott,
das stärke mich in meinem Tod.

4.Herr Jesus Christ hab noch eine Bitt:
verlass die armen Seelen nit
und führe sie aus ihrer Pein
zu dir in deinen Himmel ein.